

Vão existente em tempos  
(ver levantamento fotográfico)

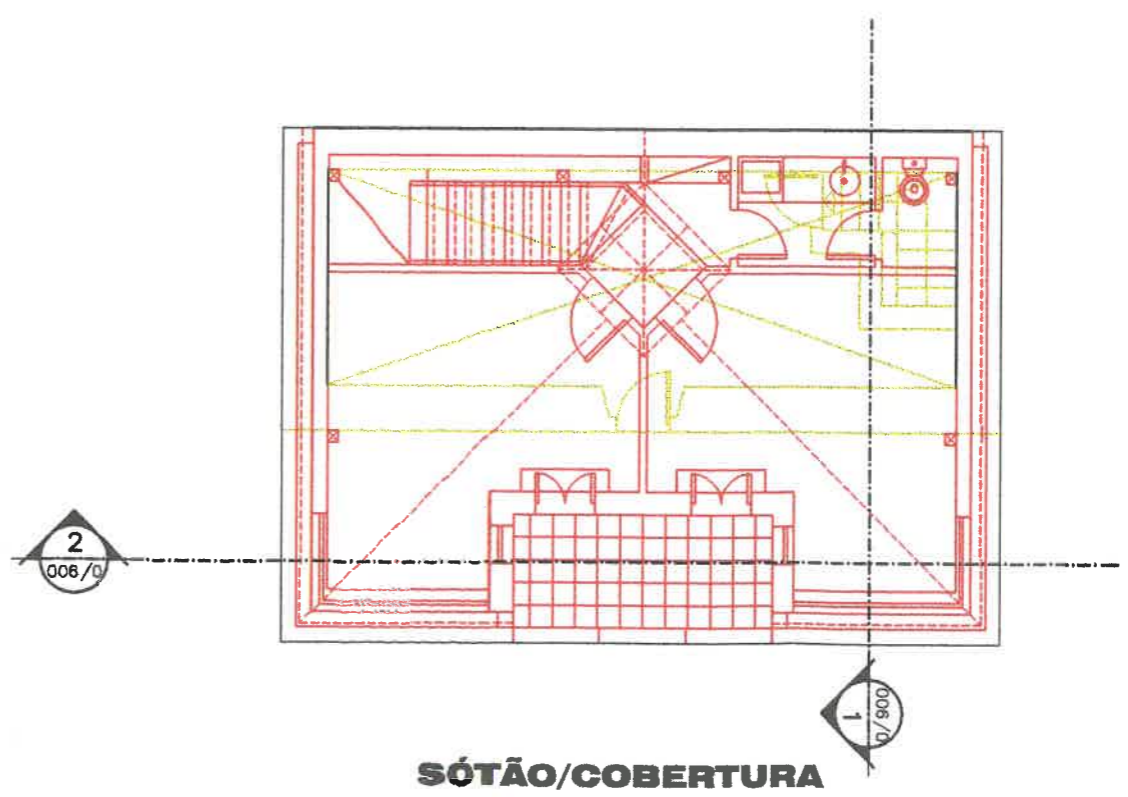

Empena cega do edifício  
confinante a tardo

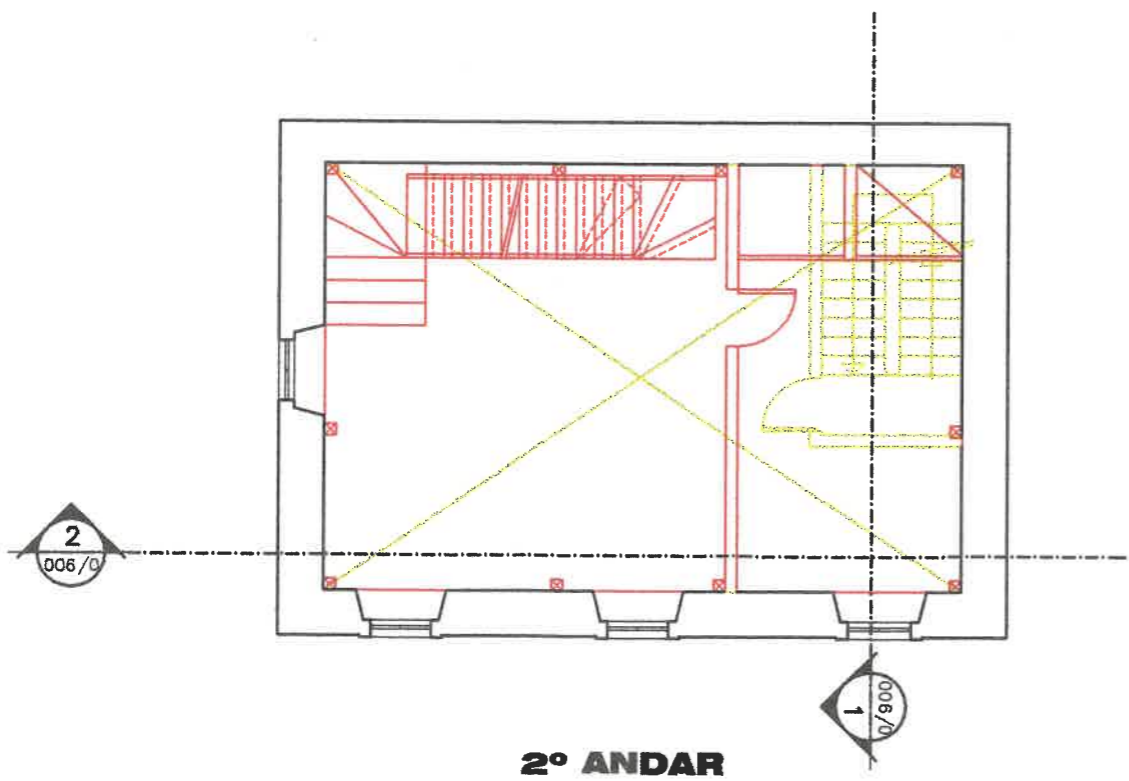
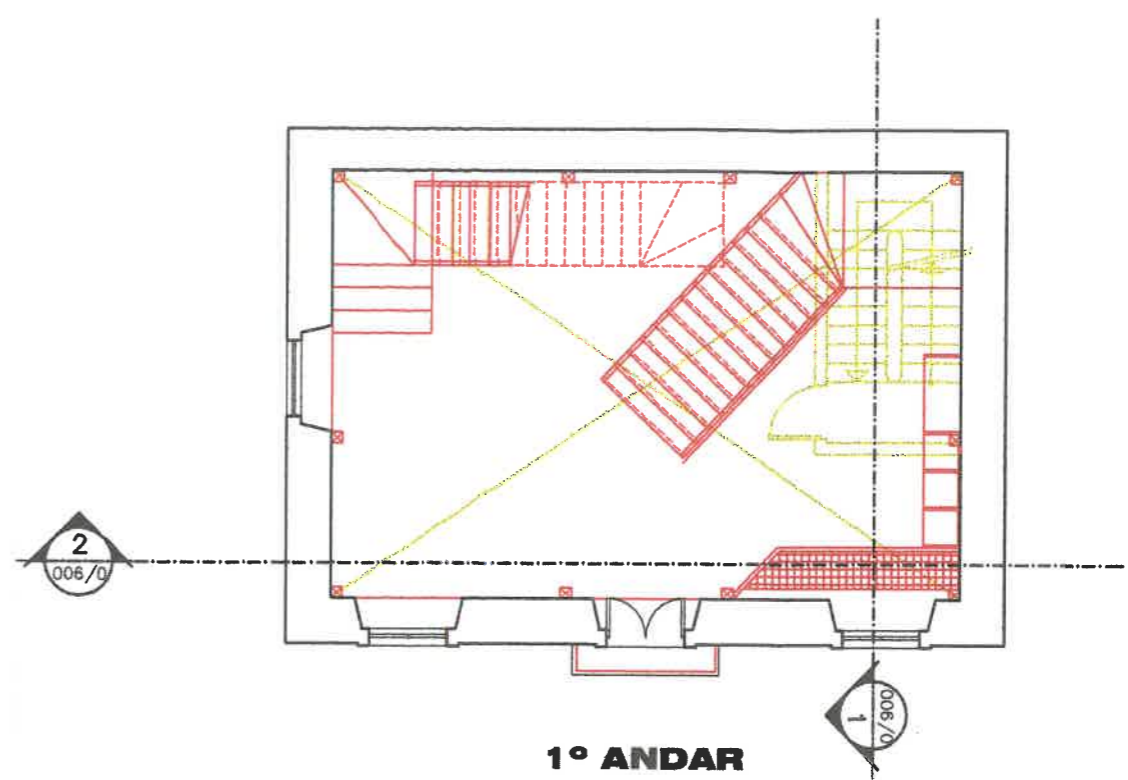
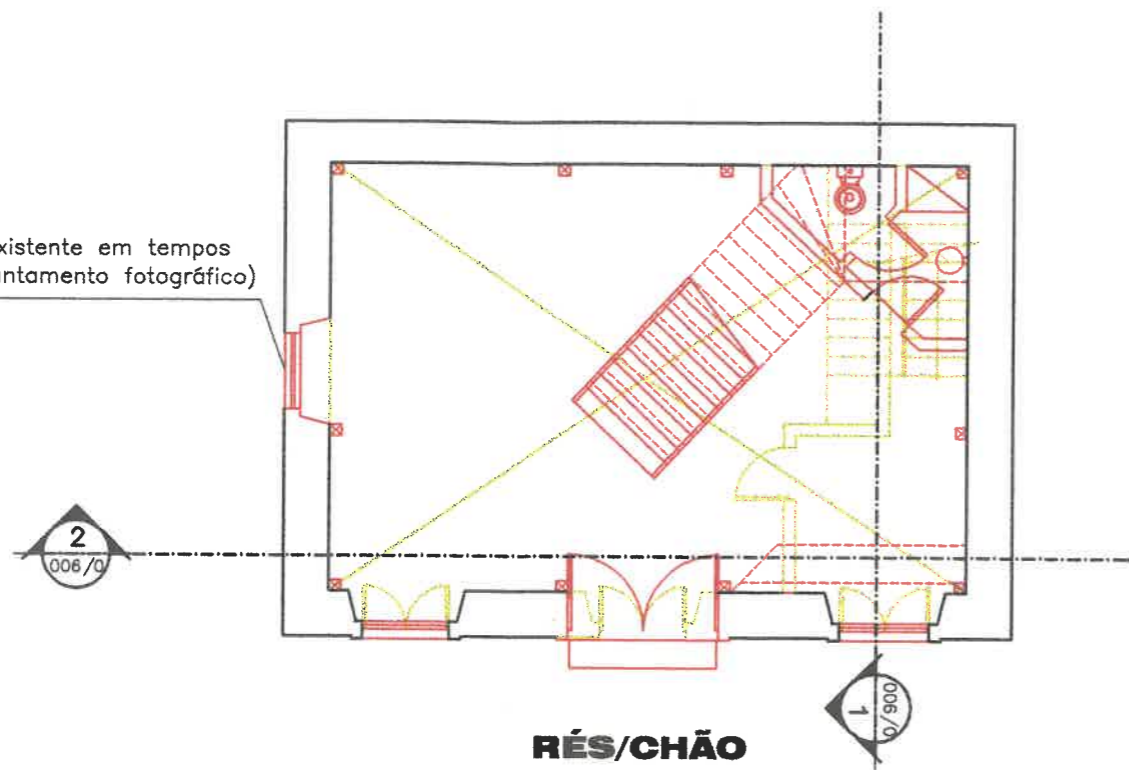
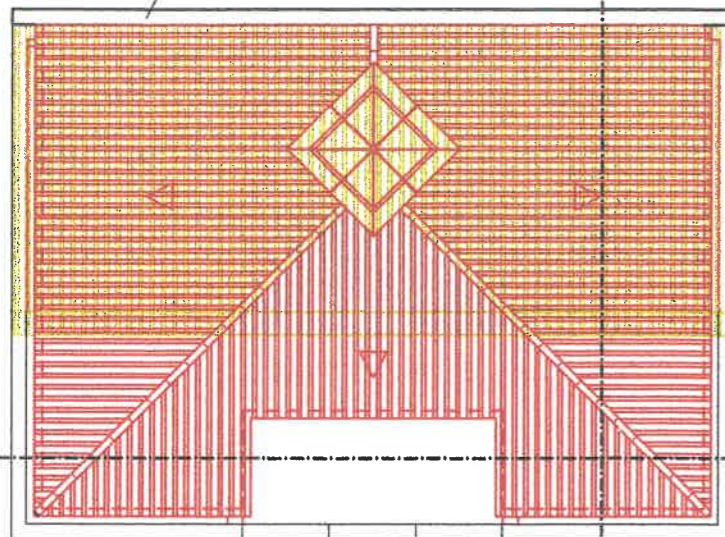

**COBERTURAS**

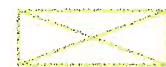

DEMOLIÇÃO TOTAL DO INTERIOR DEVIDO AO RISCO DE DESMORENAMENTO

O.A.P. - 4387 S

|  |   |   |
|--|---|---|
|  | <b>INBOX, Prom. Imob. Ida</b><br><b>Avenida do Mar 50, 52 e 54, PENICHE</b><br><b>PROJECTO DE ALTERAÇÕES</b><br><b>AMARELOS E ENCARNADOS</b>  | <b>05011</b><br>Nº DE PROJECTO:                               |
|  |   | 2006/02/07<br>DATA:   |
|  | PLANTAS<br>NOME DO DESENHO:   | 1/100<br>ESCALA:  |
|  | RESERVAM-SE OS DIREITOS DE AUTOR<br>SOBRE TODAS AS INFORMAÇÕES INSERIDAS<br>NESTE DESENHO. NÃO PODENDO SER<br>REPRODUZIDO NO TODO OU EM PARTE<br>SEM O PRÉVIO CONSENTIMENTO ESCRITO<br>DE: MPPL, ARQUITECTOS ASSOCIADOS, LDA. | MIGUEL SALLES PARENTE<br>PEDRO SOUSA LOURO<br><br>HUGO GINETE |